



E. SCHEURLE Messebau GmbH · Nagoldstraße 57/65 · D-70376 Stuttgart

Standbau
Messemarketing

Stellwände
Vitrinen

Beschriftung
Digitaldruck

Sehr geehrte Damen und Herren,
sehr geehrte Kunden,

anbei eine Auswahl an möglicher Ausstattung zur Miete; Standardfarbe für z.B. Deckplatten ist weiß;
Holzdekore oder verschiedene Farben haben wir ebenfalls zur Auswahl, bitte fragen Sie hier nach.

Gerne liefern wir Ihnen auch weitere Artikel, Ausstattung oder Wunschmöbel außerhalb dieser Auflistung: bitte fragen Sie uns hierzu ebenfalls an.

Übersicht über eine Auswahl von Zusatzausstattung zur Miete 2018

1 Barhocker LEM, **Schwarz** oder **weiß**
1 bar stool LEM; **black** or **white**

zum Mietpreis von **EURO 84,00 + MwSt.**
for the rental of **EURO 84,00 + VAT**

_____ **Stück / piece(s)**
_____ **black / white**



1 Barhocker CUBE, **schwarz** oder **weiß**
1 bar CUBE; **black** or **white**

zum Mietpreis von **EURO 58,00 + MwSt.**
for the rental of **EURO 58,00 + VAT**

_____ **Stück / piece(s)**
_____ **black / white**



1 Barhocker About a Stool, **weiß** oder **schwarz**
1 barstool About a Stool; **black** or **white**

zum Mietpreis von **EURO 62,00 + MwSt.**
for the rental of **EURO 62,00 + VAT**

_____ **Stück / piece(s)**
_____ **black / white**

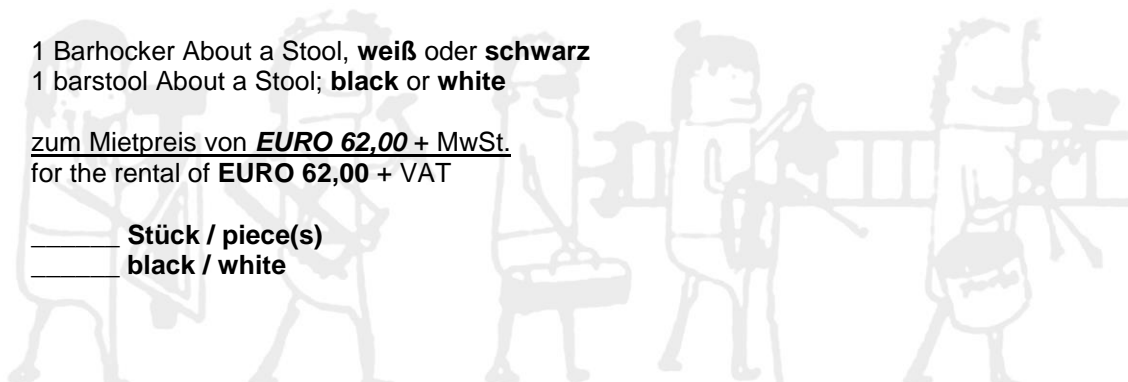

1 Barhocker Fritz Hansen, **weiß** oder **schwarz**
1 barstool Fritz Hansen, **white** or **black**

zum Mietpreis von **EURO 114,00** + MwSt.
for the rental of **EURO 114,00** + VAT

_____ Stück / piece(s)
_____ black / white



1 Barhocker Thin, **weiß** oder **schwarz**
1 barstool Thin, **white** or **black**

zum Mietpreis von **EURO 78,00** + MwSt.
for the rental of **EURO 78,00** + VAT

_____ Stück / piece(s)
_____ black / white



1 Barhocker Catifa, **weiß** oder **schwarz**
1 barstool Catifa, **white** or **black**

zum Mietpreis von **EURO 64,00** + MwSt.
for the rental of **EURO 64,00** + VAT

_____ Stück / piece(s)
_____ black / white



1 Barhocker Ben, **weiß**
1 barstool Ben, **white**

zum Mietpreis von **EURO 64,00** + MwSt.
for the rental of **EURO 64,00** + VAT

_____ Stück / piece(s)
_____ white



1 Stuhl About a Chair, **weiß** oder schwarz
1 chair About a Chair, **white** or **black**

zum Mietpreis von **EURO 62,00** + MwSt.
for the rental of **EURO 62,00** + VAT

_____ Stück / piece(s)
_____ **black / white**



1 Stuhl About a Chair, Stoff, **grau**
1 chair About a Chair, cushion, **grey**

zum Mietpreis von **EURO 74,00** + MwSt.
for the rental of **EURO 74,00** + VAT

_____ Stück / piece(s)



1 Stuhl ITSA, **weiß**
1 chair ITSA, **white**

zum Mietpreis von **EURO 62,00** + MwSt.
for the rental of **EURO 62,00** + VAT

_____ Stück / piece(s)
_____ **white**



1 Stuhl Y Color, **weiß** oder **schwarz**
1 chair Y Color, **white** or **black**

zum Mietpreis von **EURO 63,00** + MwSt.
for the rental of **EURO 63,00** + VAT

_____ Stück / piece(s)
_____ **black / white**



1 Stuhl Bunny, **weiß** oder **schwarz**
1 chair Bunny, **white** or **black**

zum Mietpreis von **EURO 28,00** + MwSt.
for the rental of **EURO 28,00** + VAT

_____ Stück / piece(s)
_____ black / white



1 Stuhl Plastic Armchair, **weiß**
1 chair Plastic Armchair, **white**

zum Mietpreis von **EURO 64,00** + MwSt.
for the rental of **EURO 64,00** + VAT

_____ Stück / piece(s)
_____ black / white



1 Stuhl Amal Wok I, **weiß** oder **schwarz**
1 chair Amal Wok I, **white** or **black**

zum Mietpreis von **EURO 68,00** + MwSt.
for the rental of **EURO 68,00** + VAT

_____ Stück / piece(s)
_____ black / white



1 Tisch 0,8 x 0,8 m mit Chromgestell, Deckplatte **weiß**
1 table 0,8 x 0,8 m with chrome, **white** surface

zum Mietpreis von **EURO 44,00** + MwSt.
for the rental of Euro 44,00 + VAT

_____ Stück / piece(s)



1 Tisch 1,2 x 0,8 m mit Chromgestell, Deckplatte **weiß**
1 table 1,2 x 0,8 m with chrome, **white** surface

zum Mietpreis von **EURO 48,00** + MwSt.
for the rental of Euro 48,00 + VAT

_____ **Stück / piece(s)**



1 Stehtisch, 1,1 m hoch, **weiße** Deckplatte mit Chromgestell
1 bar table **white** surface with chrome

zum Mietpreis von **EURO 80,00** + MwSt.
for the rental of Euro 80,00 + VAT

_____ **Stück / piece(s)**



1 Stehtisch, 1,1 m hoch, mit Husse **weiß** oder **schwarz**
1 bar table with chair cover **white** or **black**

zum Mietpreis von **EURO 90,00** + MwSt.
for the rental of Euro 90,00 + VAT

_____ **Stück / piece(s)**



1 Wangentisch, **weiß**, 0,60 x 0,60 x 0,75 m
1 table, **white**, 0,60 x 0,60 x 0,75 m

zum Mietpreis von **EURO 124,00** + MwSt.
for the rental of **EURO** + VAT

_____ **Stück / piece(s)**
white

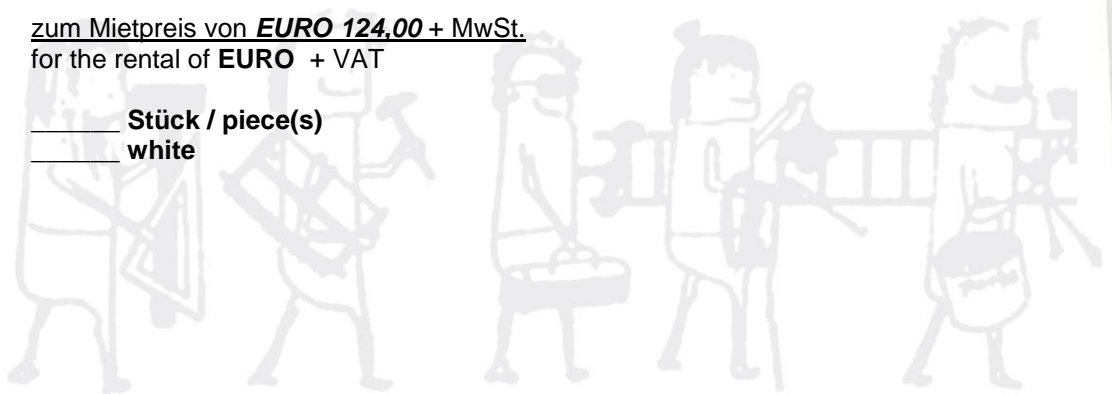

1 Wangentisch, **weiß**, 1,20/1,40 x 0,60 x 0,75 m
1 table, **white**, 1,20/1,40 x 0,60 x 0,75 m

zum Mietpreis von **EURO 150,00** + MwSt.
for the rental of **EURO** + VAT

_____ **Stück / piece(s)**
_____ **white**



1 Wangentisch, **weiß**, 1,20/1,40 x 0,60 x 1,10 m
1 table, **white**, 1,20/1,40 x 0,60 x 1,10 m

zum Mietpreis von **EURO 150,00** + MwSt.
for the rental of **EURO** + VAT

_____ **Stück / piece(s)**
_____ **white**



1 Sitzgruppe: 1 Besprechungstisch 0,8 x 0,8 m mit Chromgestell,
Deckplatte: **weiß** und 4 Stühle, **grau/schwarz**, Polster, stapelbar
mit Chromgestell

1 table 0,8 x 0,8 m with chrome, **white** surface
4 chairs **grey/black**, cushion with chrome

zum Mietpreis von **EURO 195,00** + MwSt.
for the rental of Euro 195,00 + VAT

_____ **Stück / piece(s)**



1 Bartheke, halbrund, 1,0/1,2 m hoch, mit oder ohne Aufsatz, Deckplatte **weiß**,
mit Vorhang

1 bar half rounded, 1.0/1.2 m high, with or without top section, **white** surface,
with curtain

zum Mietpreis **pro lfm.** von **EURO 300,--** + MwSt.
for the rental of Euro + VAT

_____ **Stück / piece(s)**

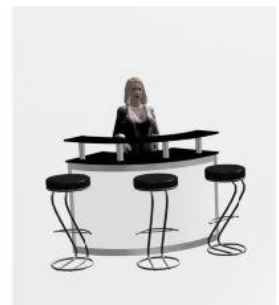

1 Bartheke 1,0 x 0,5 x 1,0 m, mit Zwischenfach, Deckplatte **weiß**
1 bar 1,0 x 0,5 x 1,0 m, with shelf, **white** surface

zum Mietpreis **pro lfm.** von **EURO 85,00** + MwSt.
for the rental of Euro 85,00 + VAT

_____ **Stück / piece(s)**

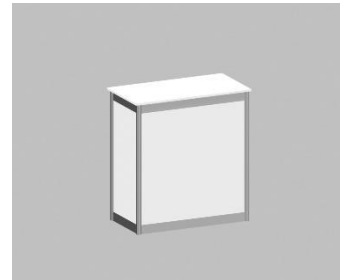

1 Bartheke 1,0 x 0,5 x 1,0 m, aus Holz vorgehängt, System verkleidet **weiß**,
Deckplatte **weiß**, mit Zwischenfach

1 bar 1,0 x 0,5 x 1,0 m, built out of wood, **white**, cover plate **white**,
with shelf, white surface

zum Mietpreis **pro lfm.** von **EURO 85,00** + MwSt.
for the rental of Euro 85,00 + VAT

_____ **Stück / piece(s)**

1 Theke 1,0 x 0,5 x 1,0 m, mit Zwischenfach, Schiebetüren,
Deckplatte **weiß**

1 sideboard 1,0 x 0,5 x 1,0 m with shelf, sliding doors,
white surface

zum Mietpreis **pro lfm.** von **EURO 89,00** + MwSt.
for the rental of Euro 89,00 + VAT

_____ **Stück / piece(s)**



1 Theke 1,0 x 0,5 x 1,0 m, mit Zwischenfach, Schiebetüren,
abschließbar, Deckplatte **weiß**

1 sideboard 1,0 x 0,5 x 1,0 m with shelf, sliding doors,
white surface, lockable

zum Mietpreis **pro lfm.** von **EURO 98,00** + MwSt.
for the rental of Euro 98,00 + VAT

_____ **Stück / piece(s)**



1 Theke mit Glasaufsatz, bis 0,8 m geschlossen, mit Schiebetüren, abschließbar, darüber Glas mit Glasschiebetüren, abschließbar

1 glass showcase 1,0 x 0,5 x 1,0 m with glass top, shelf, sliding doors, white surface, lockable

zum Mietpreis von **EURO 140,00** + MwSt.
for the rental of Euro 140,00 + VAT

_____ **Stück / piece(s)**



1 Glashochvitrine 2,0 x 0,5 x 1,0 m mit 2 Glaszwischenböden, bis 1,0 m geschlossen, mit Schiebetüren, abschließbar

1 glass showcase 2,0 x 0,5 x 1,0 m with 2 glass shelves, sliding doors, white surface, lockable

zum Mietpreis von **EURO 261,00** + MwSt.
for the rental of Euro 261,00 + VAT

_____ **Stück / piece(s)**



1 Prospektständer, klein, P-3
1 prospect holder, small

zum Mietpreis von **EURO 75,00** + MwSt.
for the rental of Euro 75,00 + VAT

_____ **Stück / piece(s)**



1 Prospektständer, groß, P-6
1 prospect holder, big

zum Mietpreis von **EURO 139,00** + MwSt.
for the rental of Euro 139,00 + VAT

_____ **Stück / piece(s)**



Prospekttasche für 1 x DIN A 4
1 prospect holder for 1 x DIN A 4

zum Mietpreis von **EURO 38,00 + MwSt.**
for the rental of Euro 38,00 + VAT

_____ Stück / piece(s)



Kühlschrank
refridgerator

zum Mietpreis von **EURO 83,00 + MwSt.**
for the rental of Euro 83,00 + VAT

_____ Stück / piece(s)



Arbeitsplatte 1,0 x 0,5 m, **weiß**, umleimt
working shelf, 1,0 x 0,5 m, **white**

zum Mietpreis **pro lfm.** von **EURO 39,00 + MwSt.**
for the rental of Euro 39,00 + VAT

_____ Stück / piece(s)

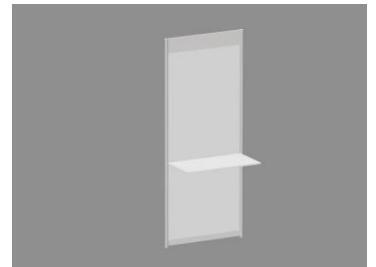

Garderobenleiste mit 4 – 5 Haken
coat hanger

zum Mietpreis von **EURO 33,00 + MwSt.**
for the rental of Euro 33,00 + VAT

_____ Stück / piece(s)

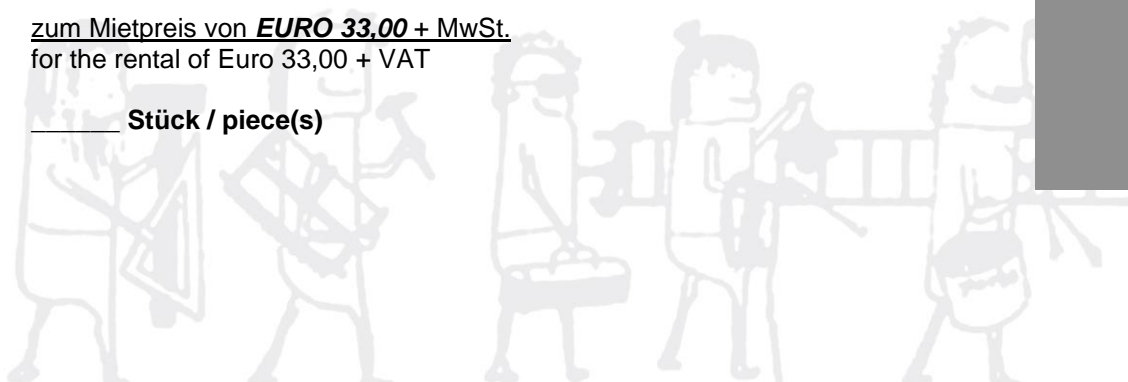

Langarmstrahler, inklusive Installation

zum Mietpreis von **EURO 39,00** + MwSt.
for the rental of Euro 39,00 + VAT

_____ **Stück / piece(s)**

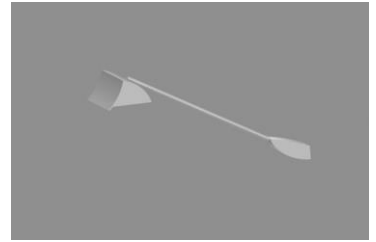

Beschriftung:

logos / signs

1 Schild mit Standardschrift, **schwarz**, Holz 150 x 30 cm, weiß

zum Mietpreis von **EURO 45,00** + MwSt.
for the rental of Euro 45,00 + VAT

_____ **Stück / piece(s)**



1 Schild mit Originallogo (Digitaldruck)

zum Mietpreis von **EURO 69,00** + MwSt.
for the rental of Euro 69,00 + VAT

_____ **Stück / piece(s)**



Firmenlogo / Adressen / eigene Schrifttypen etc. auf Blenden / Schriftwänden
your logo / address / etc.

werden Material und Zeitaufwand berechnet
price according to time and used material

Bodenbelag:

Bahnenware, (neu) Qualität Top Rips

zum Mietpreis von **EURO 22,00** + MwSt./m²
for the rental of Euro 22,00 + VAT

Bahnenware, (neu) Qualität Velour

zum Mietpreis von **EURO 26,00** + MwSt./m²
for the rental of Euro 26,00 + VAT

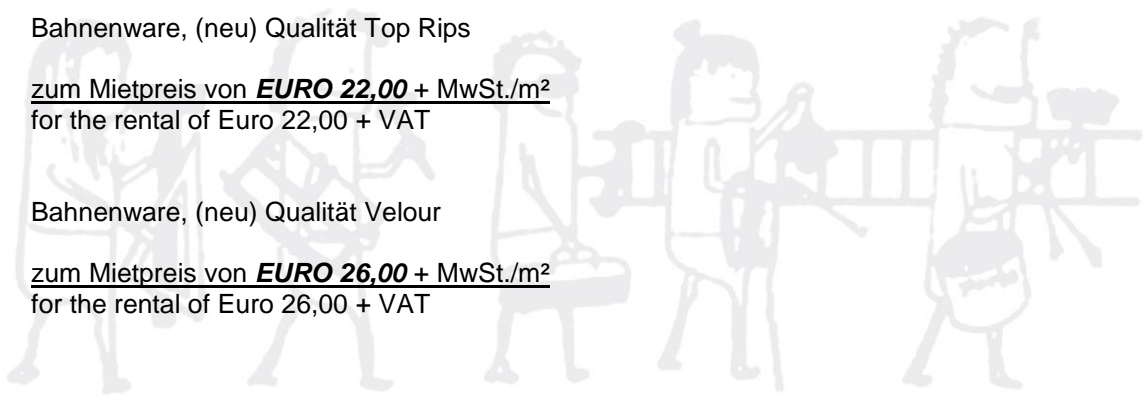

Arbeiten wie zusätzliche Montage oder Anbringen und Aufstellen Ihrer Exponate etc. werden mit einem Stundensatz von **EURO 50,00** + MwSt. berechnet.
Additional workings such as building up YOUR machines etc. are subject to be charged with Euro 50,-- + VAT per hour.

Die aufgeführten Ausstattungen stellen lediglich eine Auswahl dar. Gerne unterbreiten wir Ihnen für Ihre individuellen Wünsche weitere Angebote.
All listed material and furnishing is only a short list of all the variety possible. Please tell us your individual wishes of furnishing.

Eine saubere und termingerechte Ausführung sichern wir Ihnen heute schon zu.
A proper, clean and in time working is guaranteed.

Mit Interesse erwarten wir Ihre Antwort und verbleiben
We await your reply with interest, with

mit freundlichen Grüßen
Best Regards



E. SCHEURLE Messebau GmbH

